

การจัดการความรู้ (KM)	<h1 style="margin: 0;">One-Point Lesson</h1> <p style="margin: 0;">(ความรู้เฉพาะเรื่อง)</p>
----------------------------------	---

หัวเรื่อง	การสร้างเทคนิคการทำ Mosaic เพื่อเซ็นเซอร์ภาพใน Photoshop			เลขที่เอกสาร	06/56
				วันที่รายงาน	มี.ค. 2556
ประเภท	<input checked="" type="checkbox"/> ความรู้พื้นฐาน <input type="checkbox"/> การแก้ไขปรับปรุง <input type="checkbox"/> ความยุ่งยาก/ ปัญหาที่เกิดขึ้น	หัวหน้ากลุ่มงาน	หัวหน้างาน	จัดทำโดย	
		สุรพล	พูนสิทธิ์	ธาริตา	

วัตถุประสงค์

1. เพื่อให้สามารถสร้างเทคนิคการทำ Mosaic เพื่อเซ็นเซอร์ภาพใน Photoshop ได้อย่างถูกต้อง

ปัจจุบันการเผยแพร่รูปภาพผ่านสื่อต่างๆ ต้องอาศัยความระมัดระวังในการนำเสนอ เนื่องจากต้องคำนึงถึงเรื่องการละเมิดสิทธิ ความรุนแรง ความเหมาะสม รวมถึงลักษณะอนาจารต่างๆ ซึ่งหากมีความจำเป็นต้องนำเสนอภาพที่มีความสุ่มเสี่ยงเหล่านั้น อาจต้องอาศัยตกแต่งภาพด้วยเทคนิคการทำ Mosaic เพื่อเซ็นเซอร์ภาพ ด้วยโปรแกรม Photoshop มาใช้ร่วมด้วย โดยเริ่มจาก



1. เปิดไฟล์ภาพที่ต้องการเซ็นเซอร์ขึ้นมา

2. จากนั้น ใช้เครื่องมือ Rectangular Marquee Tool ลากให้ครอบคลุมบริเวณที่ต้องการจะเซ็นเซอร์

3. จากนั้น ไปที่ Filter > Pixelate > Mosaic จะปรากฏหน้าต่าง Mosaic ขึ้นมา

4. ให้กำหนดค่า Cell Size ซึ่งเป็นการกำหนดค่าความหนาบางของตาราง Mosaic ในที่นี้กำหนด Cell Size=14 square จากนั้น เลือก OK ก็จะได้ภาพที่มีการเซ็นเซอร์เพื่อบดบังตำแหน่งที่ไม่ต้องการจะนำเสนอ และสามารถนำไปเผยแพร่ตามสื่อต่างๆ ต่อไป

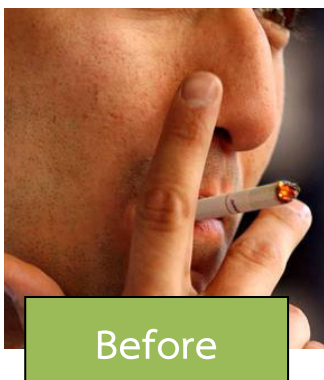
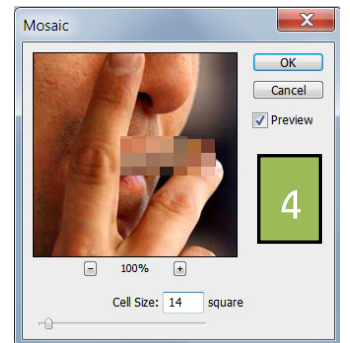
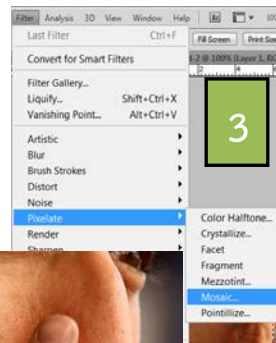

Before

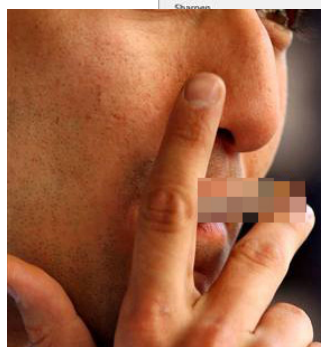

After

ผลที่ได้รับ	วันที่						
	ผู้ถ่ายทอด						
	ผู้รับการถ่ายทอด						